Klimatizovaný kancelársky priestor na Bojnickej ul. v Novom meste, 26m2



213,50 €/mesiac

Kraj:	*Bratislavský kraj*
Okres:	*Bratislava III*
Obec:	*Bratislava-Nové Mesto*
Ulica:	*Bojnická*
Druh:	*Priestory*
Typ objektu:	*Kancelárske priestory*
Typ:	*Prenájom*
Úžitková plocha:	*26*

PODROBNÉ INFORMÁCIE

Status:	*aktívne*	*Stav:*	*úplne prerobený*
Úžitková plocha:	*26 m^2*		

POPIS NEHNUTEĽNOSTI

Ponúkame na prenájom klimatizovaný kancelársky priestor na Bojnickej ul. v BA III - Nové Mesto s celkovou úžitkovou plochou 26,26m², situovaný na 1.poschodí dvojpodlažnej administratívnej budovy v stráženom priemyselnom areáli s výhodnou polohou pri hlavnom dopravnom ťahu s výbornou dostupnosťou na D1 a s prístupom 24/7. Štandard : plastové okná, podlaha - koberec, klimatizácia, kancelársky nábytok, štrukturovaná kabeláž, spoločné WC, kuchynka. Možnosť prenájmu parkovacích miest v areáli. Cena prenájmu je 8,13-€ /m²/mesiac vrátane nákladov na energie a služby+DPH. Províziu RK neplatíte. Voľné ihneď. V prípade záujmu o obhliadku priestorov kontaktujte uvedeného makléra.

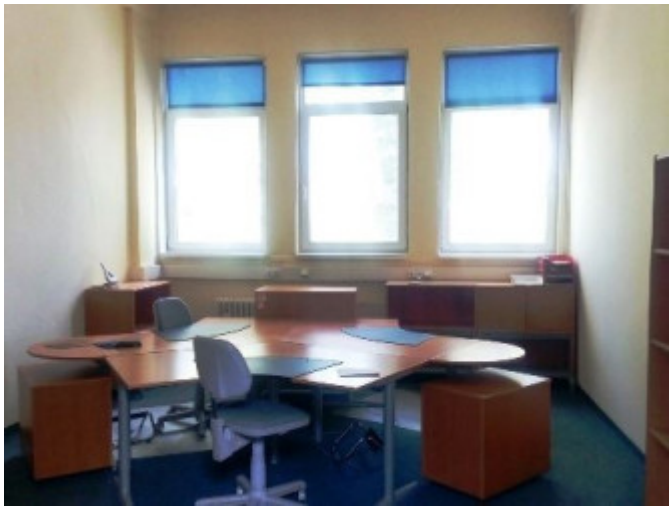




REALITNÝ MAKLÉR

Maklér : ***Branislav Veľký***
Telefón : ***0948405151***
E-mail: ***velky@reality.ba***