Útulný 3i byt v top lokalite Petržalky na prenájom

Rezervované

Kraj:	Bratislavský kraj
Okres:	Bratislava V
Obec:	Bratislava-Petržalka
Druh:	Byty
Typ bytu:	3-izbový byt
Typ:	Prenájom
Úžitková plocha:	54 m^2

PODROBNÉ INFORMÁCIE

Status:	rezervované	Počet izieb:	3
Vlastníctvo:	osobné	Balkón:	nie
Stav:	úplne prerobený	Počet kúpeľní:	1
Úžitková plocha:	54 m^2	Výťah:	áno
Poschodie:	1	Zateplený objekt:	áno
Počet podlaží:	4	Vykurovanie:	spoločné

POPIS NEHNUTEĽNOSTI

Ponúkame Vám na prenájom útulný slnečný byt na Furdekovej ulici v najlepšej časti Petržalky po rekonštrukcii, ktorý poskytuje všetko potrebné pre pohodlný život. Byt má rozlohu 54 m2 a 3 nepriechodné izby a nachádza sa na 1. poschodí. Nemá balkón, ale ponúka prakticky otvorenú kuchyňu v vstupnej hale spojenej s obývačkou a jedálňou.

Z malej chodby sa dostanete do spálne a ďalšej menšej izby, ktorá je vhodná pre dieťa, študenta alebo ako pracovňa. Byt má zrekonštruovanú kúpeľňu a samostatnú toaletu. 12-poschodová budova prešla kompletnou rekonštrukciou, je čistá, udržiavaná a má veľmi dobrú komunitu susedov. Okrem toho táto lokalita ponúka nadpriemernú dostupnosť parkovania v porovnaní s inými časťami Bratislavy. Perfektné napojenie na cyklistické cesty smerom do centra Bratislavy alebo do prírody smerom na Rakúsko, Rusovce, Čuňovo alebo príjemnú časť Petržalky Chorvátske rameno. Zaručujeme férové jednanie a korektný vzťah medzi nájomcom a nájomníkom.

Vlastnosti:
- *Plne zariadený*

• Cena: 900 EUR, vrátane energií, TV a vysokorýchlostného internetu od spoločnosti Orange
• Maximálna kapacita: 4 osoby
• Vhodný pre rodiny, mladé páry alebo slušných študentov
• Výborná infraštruktúra: dostupnosť električky a autobusu, Lidl, Tesco, škola a škôlka 5-10 minút pešo
• Príjemnou prechádzkou 30 minút k Eurovea/Šafárikovmu námestiu
• Dostupný od novembra 2024, s minimálnou dobou prenájmu 12 mesiacov
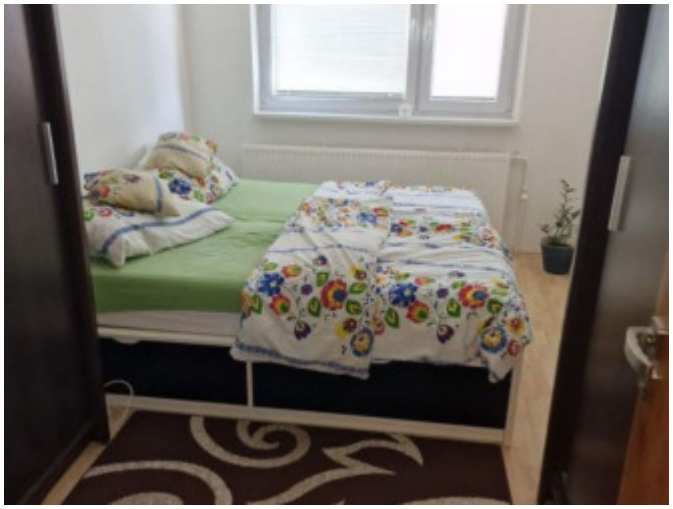
Provízia pre RK.