klimatizované administratívne priestory, širšie centrum, Trenčín.

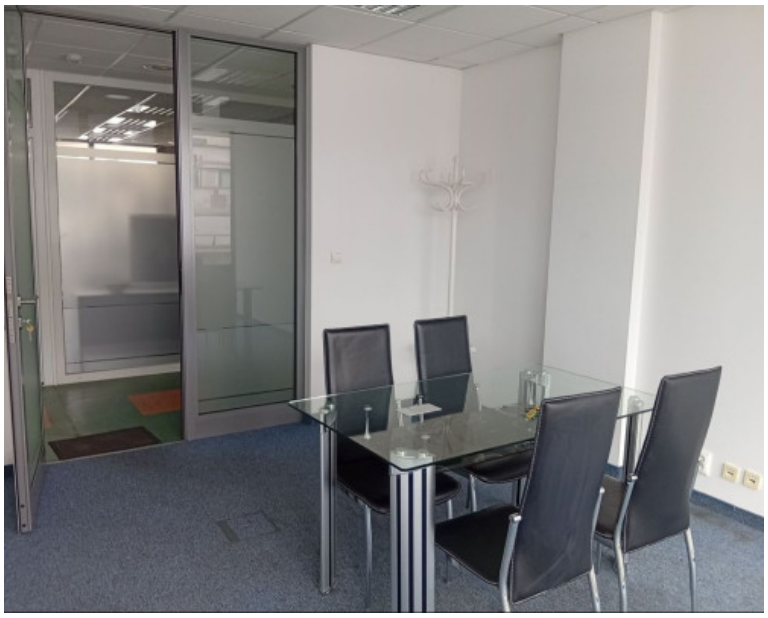

11 €/m²/mesiac

Kraj:	*Trenčiansky kraj*
Okres:	*Trenčín*
Obec:	*Trenčín*
Druh:	*Priestory*
Typ objektu:	*Kancelárske priestory*
Typ:	*Prenájom*
Úžitková plocha:	*263*

PODROBNÉ INFORMÁCIE

Status:	*aktívne*	*Typ budovy:*	*zmiešané*
Úžitková plocha:	*263 m²*	*Výťah:*	*áno*
Stav:	*pôvodný stav*	*Rok výstavby:*	*2006*
Energetický certifikát:	*žiadne*		

POPIS NEHNUTEĽNOSTI

Ponúkame na prenájom klimatizované administratívne priestory v polyfunkčnej budove v širšom centre Trenčína. Priestory sú vhodné na administratívne účely alebo poskytovanie služieb.

K dispozícii sú kancelárie s výmerami 34 m², 35 m², 46 m², 65 m² a 83 m².

Vybavenie a výhody:
klimatizácia
štruktúrovaná kabeláž vedená v podlahe
automatické žalúzie na oknách
2 výťahy
bezbariérový prístup
upratovanie spoločných priestorov (chodby, schody, WC) zabezpečené
parkovanie priamo v budove v garážach, možnosť prenájmu parkovacích miest
vynikajúca občianska vybavenosť v budove aj v okolí – banka, reštaurácie, obchody, potraviny

Cena a podmienky prenájmu: 11 €/m²/mesiac bez DPH
Zálohy na energie: 1,80 €/m²/mesiac

Záujemca o prenájom neplatí žiadnu províziu pre realitnú kanceláriu

Pre viac informácií kontaktujte našu realitnú kanceláriu v pracovné dni. tel. č. +421 948 863 777






REALITNÝ MAKLÉR

Maklér : ***Mgr. Ľubomír Gubov***
Telefón : ***0948863777***
E-mail: ***gubov@komercne.sk***