Na prenájom suchá a udržiavaná garáž (18 m²) v uzavretom garážovom komplexe, BA II TOP



180 €/mesiac

Kraj:	*Bratislavský kraj*
Okres:	*Bratislava II*
Obec:	*Bratislava-Ružinov*
Ulica:	*Chlumeckého*
Druh:	*Objekty*
Typ objektu:	*Garáže a parkovacie miesta*
Typ:	*Prenájom*
Úžitková plocha:	

PODROBNÉ INFORMÁCIE

Status:	*aktívne*
Úžitková plocha:	*18 m^2*
Zastavaná plocha:	*18 m^2*
Stav:	*pôvodný stav*
Typ budovy:	*zmiešané*
Počet poschodí od prízemia vyššie:	*1*
Inžinierske siete:	*áno*
Elektrika:	*áno*
Elektrika - na pozemku - 230 V:	*áno*

POPIS NEHNUTEĽNOSTI

Ponúkam na prenájom suchú a udržiavanú garáž (18 m²) v uzavretom garážovom komplexe na Chlumeckého ulici.

Parametre a vybavenie:
Rozmery: 6,2 m x 2,9 m.

Umiestnenie: Blok A1, spodné podlažie.
Bezpečnosť: Hlavná vstupná brána na diaľkové ovládanie + oceľové dvojkrídlové dvere na vlastný zámok.
Siete: Zavedená elektrina priamo v garáži.

BENEFIT: Spoločná technická miestnosť
Nájomca má prístup do zdieľaných priestorov komplexu, ktoré zahŕňajú:

Voda a elektrina k dispozícii.
Servisná a montážna jama s nájazdom.
Miesto na umývanie vozidla.

Cena:
Nájomné: 180 €

Dostupnosť: ihneď.

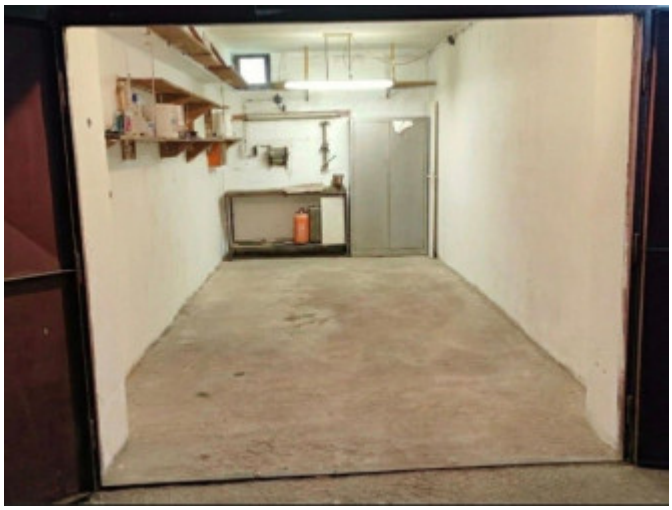




REALITNÝ MAKLÉR

Maklér : ***Katarína Riess***
Telefón : ***0948965777***
E-mail: ***riess@reality.ba***